Item No. _____

340

Unité à boissons glacées non gazéifiées

Une saveur

Caractéristiques

Variez votre menu en offrant des smoothies ou des cocktails glacés, jus de fruits, cafés, cappuccino et des thés, tous servis à la consistance désirée.

Cylindre de refroidissement
Un, 7 pintes (6.6 litres)

Trémie à mélange
Un, 20 pintes (18.9 litres). Réservoir réfrigéré optionnel approuvé pour les produits laitiers.

Voyants lumineux
Un voyant lumineux avise l'opérateur qu'il doit ajouter du mélange.

Contrôle automatique de consistance
Un contrôle de viscosité spécialement conçu maintient automatiquement un produit de qualité supérieure. Le contrôle ajustable permet à l'opérateur de servir une grande variété de breuvages glacés à la consistance désirée.

750 N. Blackhawk Blvd. Rockton, Illinois 61072
800-255-0626
Phone 815-624-8333 Fax 815-624-8000
www.taylor-company.com
info@taylor-company.com

ISO 9001:2015
Registered Firm

Standard 18

LISTED
SA4632

Selected 50/60 Hz. Models

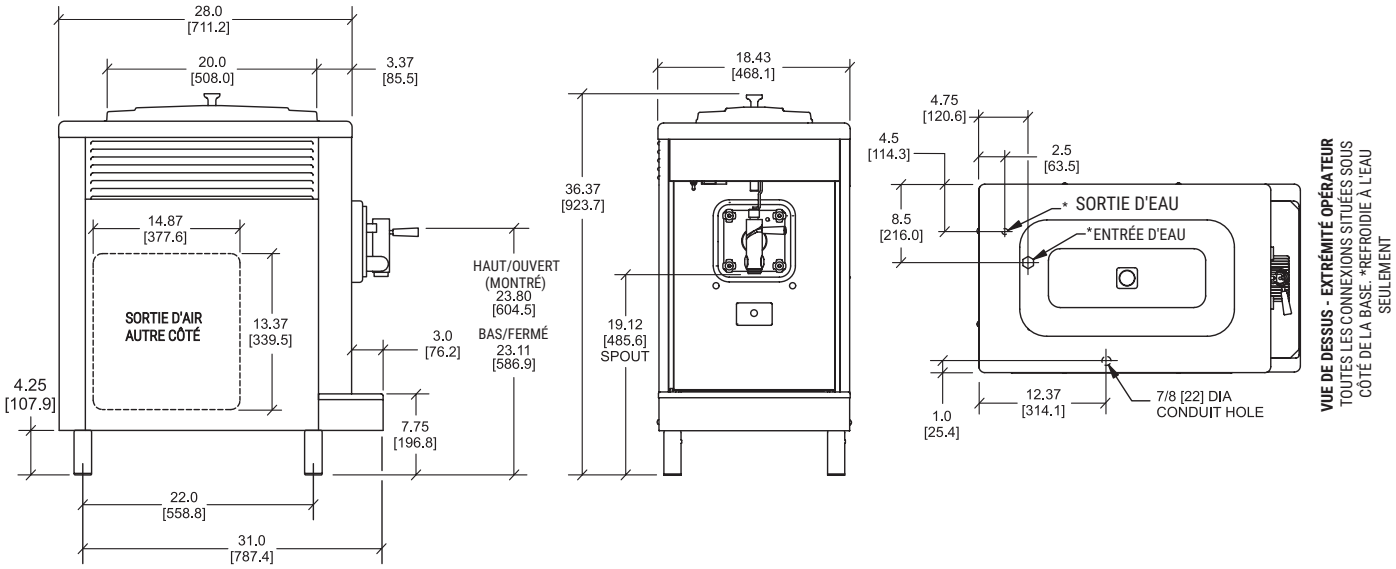

LES CHIFFRES ENTRE CROCHETS SONT EN MILLIMÈTRES. LES DIMENSIONS DÉCIMALES ET FRACTIONNAIRES SONT ÉGALES À PLUS OU MOINS 1/16 POUCE (1.5MM)

Weights	**lbs.**	**kgs.**
Net	253	114.8
Emballé	295	133.8
**pour référence seulement*		
	pi. cu.	**m. cu.**
Volume	17.7	0.52
Dimensions	**po.**	**mm.**
Largeur	18-7/16	468
Profondeur	31	787
Hauteur	36-3/8	924
Dégagement requis	4-1/4	108
** Monté sur pattes standard*		

Électricité	**Capacité maximum des fusibles**	**Courant admissible minimum du circuit**	**Poles (P) Fils (W)**
115/60/1 Air	30	21	2P 3W
115/60/1 Eau	30	21	2P 3W
208-230/60/1 Air	15	12	2P 3W
208-230/60/1 Eau	15	11	2P 3W
220-240/50/1 Air	15	10	2P 3W

Cet appareil peut être fabriqué avec d'autres caractéristiques électriques et peut avoir des approbations d'agences réglementaires supplémentaires. Consultez le distributeur Taylor local pour les autres caractéristiques électriques et les approbations d'agence en fonction des exigences électriques et nationales spécifiques. **(Pour les informations électriques exactes, les marques d'homologation et la réfrigération, reportez-vous toujours à l'étiquette de données de l'unité.)**

La recherche continue entraîne des améliorations constantes; par conséquent, ces spécifications peuvent être modifiées sans préavis.

Bidding Specs

Electrical: Volt _____ Hz_____ ph _____

Neutral: ☐Yes ☐No **Cooling**: ☐Air ☐Water ☐NA

Options:_____

All options may not be available in combination with others or with all electrical or cooling configurations. Please consult your local Taylor distributor.

Spécifications

Électricité

Une connexion électrique dédiée est requise. Voir le tableau électrique pour les exigences électriques appropriées. Fabriqué pour être connecté en permanence. Consultez votre distributeur Taylor local pour les spécifications des cordons et des prises, comme le permettent les codes locaux.

Moteur de batteur

Un, 1/4 hp.

Système de Réfrigération

115 volts, un, 6 000 BTU/h. R449A.
Toutes les autres caractéristiques électriques : une, 7 500 BTU/h. R449A.
(Les BTU peuvent varier selon le compresseur utilisé.)

Refroidi à l'air

Minimum : 6" (152 mm) de tous les côtés. Installez le déflecteur fourni avec l'unité afin d'empêcher la recirculation de l'air chaud. Le dégagement d'air minimal doit être respecté afin d'assurer un débit d'air adéquat pour une performance optimale.

Refroidi à l'eau

Connexion de l'entrée d'eau et du drain sous la base 3/8'' FPT.

Options

- Disponible en tant que modèle 340D, avec trémie réfrigérée, moteur de batteur 1/2 HP et minuterie de cycle de batteur. Maintient le mélange en dessous de 41 °F (5 °C). Approuvé pour les produits laitiers et non laitiers.
- Système de remplissage automatique à distance

Accessoires

- Supports et contenants à sirop

Authorized Taylor Distributor

TAYLOR®
750 N. Blackhawk Blvd.
Rockton, Illinois 61072
www.taylor-company.com

026190-ADV 08/20