TAYLOR®

C043

Unité de réfrigération pour distribution continue de crème anglaise (frozen custard)

Système de condensation interne – Refroidie à l'eau

Caractéristiques

Offre une crème anglaise premium, de la crème glacée à faible foisonnement ou du sorbet en trois saveurs distinctes.

Trémie de mélange

Trois, 30 pintes (28,4 litres). La réfrigération à trémie séparée (SHR) maintient le mélange en dessous de 41 °F (5 °C).

Indicateurs lumineux

Les lumières indiquent quand le mélange est bas dans la trémie.

Chute du produits

Un ruban de produit glacé descend dans une chute vers le congélateur indépendant. Facile à enlever pour le nettoyage ou pour déplacer le congélateur indépendant.

Régulateur de débit

Des cadrans pratiques avec des marques faciles à lire permettent à l'utilisateur d'ajuster la quantité exacte de mélange circulant dans le cylindre de réfrigération afin d'obtenir la bonne consistance.

Caractéristiques de sécurité

Pour protéger les utilisateurs contre les blessures accidentelles :

- Le moteur du batteur ne tournera pas si la porte n'est pas en place.
- Des protège-doigts sont installés dans l'ouverture de la porte de distribution.

750 N. Blackhawk Blvd. Rockton, Illinois 61072
800-255-0626
Phone 815-624-8333 Fax 815-624-8000
www.taylor-company.com
info@taylor-company.com

ISO 9001:2015
Registered Firm

NSF Standard 6

c UL us LISTED SA2650

CE Selected 50/60 Hz. Models

C043

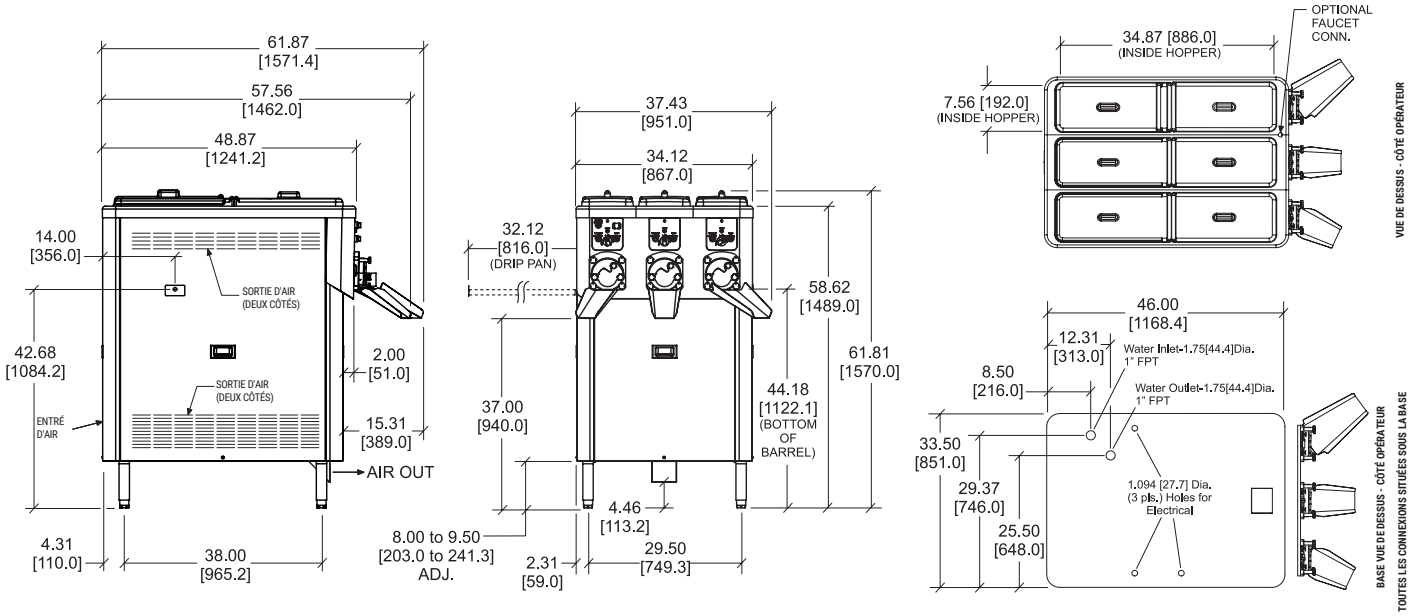

LES CHIFFRES ENTRE CROCHETS SONT EN MILLIMÈTRES. LES DIMENSIONS DÉCIMALES ET FRACTIONNAIRES SONT ÉGALES À PLUS OU MOIN /16 POUCE (1.5MM)

Poids	**lb.**	**kg**
Net	1225	555.7
Emballé	1373	622.8

**Pour référence seulement*

	pi. cu.	**m. cu.**
Volume	84.8	2.40

Dimensions	**po.**	**mm**
Largeur	34-1/8	867
Profondeur	48-7/8	1242
Hauteur	61-13/16	1570
Dégagement	8 to 9-1/2 Adj.	203 to 241 Adj.

Montée sur des pattes standard

Électricité	**Taille maximale du fusible**			**Intensité minimale du circuit**			**Poles (P) Fils (W)**
	Gauche	**Centre**	**Droit**	**Gauche**	**Centre**	**Droit**	
208-230/60/3 water	25	20	20	19	16	16	3P 4W
200/50/60/3 water	25	20	20	19	16	16	3P 4W

Cet appareil peut être fabriqué avec d'autres caractéristiques électriques et peut avoir des approbations d'agences réglementaires supplémentaires. Consultez le distributeur Taylor local pour les autres caractéristiques électriques et les approbations d'agence en fonction des exigences électriques et nationales spécifiques.

(Pour les informations électriques exactes, les marques d'homologation et le réfrigérant, reportez-vous toujours à l'étiquette de données de l'unité.)

La recherche continue entraîne des améliorations constantes; par conséquent, ces spécifications peuvent être modifiées sans préavis.

Bidding Specs

Electrical: Volt _____ Hz _____ ph _____

Neutral: ☐Yes ☐No **Cooling**: ☐Air ☐Water ☐NA

Options: _____

All options may not be available in combination with others or with all electrical or cooling configurations. Please consult your local Taylor distributor.

Spécifications

Électricité

Trois connexions électriques dédiées sont nécessaires. Voir le tableau électrique pour les exigences électriques appropriées. Les connexions électriques de distribution peuvent être connectées en permanence. Consultez votre distributeur Taylor local pour les spécifications du cordon et de la prise, comme le permettent les codes locaux.

Moteur de batteur

Trois, 2.0 hp.

Système de réfrigération refroidi à l'eau

Trois connexions FPT de 1 po / 10 000 BTU/h. / R449A
(Les BTU peuvent varier selon le compresseur utilisé.)

Réfrigération refroidie par air à trémie séparée

Un, 1 000 BTU/h. R134A
(Les BTU peuvent varier selon le compresseur utilisé.)

Dégagement

Dégagement minimum de 3 po (76 mm) des deux côtés et à l'arrière. Le bac d'égouttage peut être installé de chaque côté. Prévoyez 36 po (914 mm) sur le côté du bac d'égouttage installé. Laisser 36 po (914 mm) à l'arrière pour l'accès de service.

Options

- Congélateur (consultez votre distributeur Taylor local)
- Évier pour cuillère (consultez votre distributeur Taylor local)
- Robinet

Authorized Taylor Distributor

TAYLOR®
750 N. Blackhawk Blvd.
Rockton, Illinois 61072
www.taylor-company.com