TAYLOR®

Item No. _____

C723

Unité de réfrigération pour crème glacée

Double Torsade

Illustré avec chariot à hauteur standard facultatif

Illustrée avec déchargeur d'air verticale facultative.

Caractéristiques

Proposez toutes les variantes populaires de glaces glacées, des glaces à faibles teneur en gras ou sans gras, aux crèmes anglaises, yaourts et sorbets. Servez deux saveurs de crème glacée distinctes ou une combinaison égale des deux dans une torsion.

Cylindre de congélation

Deux, 2.7 litres (2.8 pintes).

Trémie de mélange

Deux, 12.3 litre (14 pintes). La réfrigération séparée de la trémie (SHR) maintient le mélange en dessous de 41 °F (5 °C) en modes Auto et Veille.

Voyants lumineux

L'affichage numérique affiche les heures écoulées depuis le dernier nettoyage à la brosse pour garantir la sécurité du produit. Le voyant « Mix Low Light » avertit l'opérateur d'ajouter un mélange. Une alarme sonore peut être activée pour retentir lorsque le mélange est faible. Lorsque le voyant Mix Out clignote, l'appareil s'éteint automatiquement pour éviter tout dommage.

Contrôle par écran tactile

Les commandes tactiles du microprocesseur sont intégrées dans un panneau en verre trempé durable. Plusieurs langues sont sélectionnables. La viscosité est continuellement mesurée pour distribuer des desserts de crème glacée de qualité constante. Les températures dans les trémies ou les cylindres de congélation peuvent être affichées à n'importe quel point de fonctionnement, en Fahrenheit ou en Celsius. Le compteur de tirage permet à l'opérateur de visualiser le nombre de portions distribuées..

Standby (mode veille)

Pendant de longues périodes de non-utilisation, la fonction Standby maintient des températures de produit sûres dans la trémie de mélange et le cylindre de congélation.

Système de verrouillage de porte

Protège l'opérateur des blessures car le batteur ne fonctionnera pas sans la porte de distribution en place.

Porte de l'unité de réfrigération

Une porte thermoplastique spécialement conçue permet une éjection rapide du produit. Poussez vers l'avant sur la poignée de tirage ergonomique pour distribuer. Les poignées de tirage à fermeture automatique sont standard.

750 N. Blackhawk Blvd. Rockton, Illinois 61072
800-255-0626
Phone 815-624-8333 Fax 815-624-8000
www.taylor-company.com
info@taylor-company.com

ISO 9001:2015
Registered Firm

NSF Standard 6

c UL us LISTED SA2650

CE Selected 50/60 Hz. Models

C723

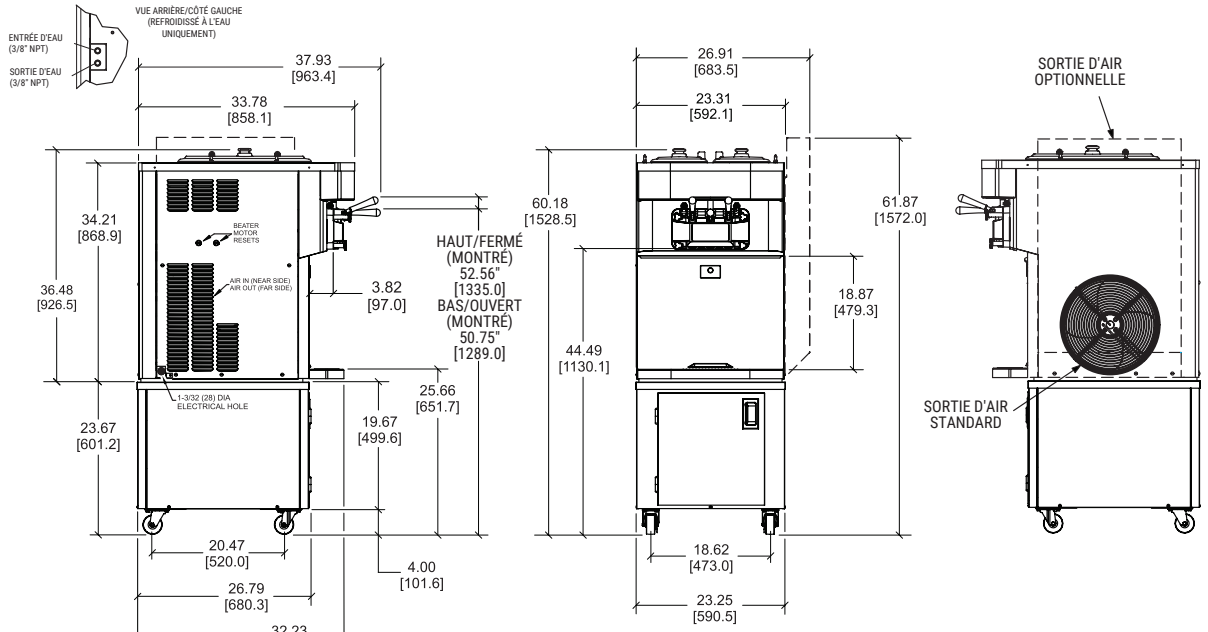

LES CHIFFRES ENTRE CROCHETS SONT EN MILLIMÈTRES. LES DIMENSIONS DÉCIMALES ET FRACTIONNAIRES SONT ÉGALES À PLUS OU MOINS 1/16 POUCE (1.5MM).

Poids	lb.	kg
Net	500	226.8
Emballé	559	253.6

**Pour référence seulement*

	pi. cu.	m. cu.
Volume	39.2	1.11

Dimensions	po.	mm
Largeur	23-5/16	592
Profondeur	33-13/16	858
Hauteur	36-1/2	927
Dégagement du comptoir	---	---

**Conçu pour reposer sur un coussin en plastique directement sur le comptoir ou sur un chariot en option*

Électricité	Taille de fusible Maximum	Capacité min. du circuit	Poles (P) Fils (W)
208-230/60/1 Air	30	25	2P 3W
208-230/60/1 Eau	30	25	2P 3W
208-230/60/3 Air	15	15	3P 4W
208-230/60/3 Eau	15	15	3P 4W
220-240/50/1 Air	25	21	2P 3W
380-415/50/3N~ Air	9	8	4P 5W

Cette unité peut être fabriquée avec d'autres caractéristiques électriques et peut avoir des approbations supplémentaires d'organismes de réglementation. Consultez le distributeur Taylor local pour d'autres caractéristiques électriques et approbations d'agence basées sur les exigences électriques et nationales spécifiques.
(Pour des informations électriques exactes, les marques d'homologation et le réfrigérant, reportez-vous toujours à l'étiquette de données de l'unité.)

(Pour des informations électriques exactes, les marques d'homologation et le réfrigérant, reportez-vous toujours à l'étiquette de données de l'unité.)

Bidding Specs

Electrical: Volt _____ Hz _____ ph _____

Neutral: ☐Yes ☐No **Cooling**: ☐Air ☐Water ☐NA

Options:_____

All options may not be available in combination with others or with all electrical or cooling configurations. Please consult your local Taylor distributor.

Spécifications

Électricité

Une connexion électrique dédiée est requise. Consultez le tableau électrique pour connaître les exigences électriques appropriées. Fabriqué pour être connecté en permanence. Consultez votre distributeur Taylor local pour connaître les spécifications du cordon et de la prise, comme le permettent les codes locaux.

Moteur de batteur

Deux, 1,0 ch.

Système de Réfrigération

Un, 8 300 BTU/h. R449A.
Réfrigération à trémie séparée (SHR), une, 400 BTU/h. R134a.
(Les BTU peuvent varier en fonction du compresseur utilisé.)

Refroidi à l'air

Minimum 6 po (152 mm) des deux côtés. Il est recommandé de placer l'arrière de l'appareil contre un mur ou de prévoir un dégagement de 6 po (152 mm) à l'arrière. Le déchargeur d'air en option dirige l'évacuation de l'air chauffé vers le haut. Le dégagement minimum au-dessus de la goulotte d'évacuation d'air supérieure est de 12 po (305 mm). Aucun dégagement requis sur le côté droit si une goulotte d'évacuation d'air est utilisée.

Refroidi à l'eau

Raccordements d'entrée d'eau et de drainage sous la base 3/8 po FPT.

Accessoires

- Chariot standard avec roulettes et porte (illustré)
- Chariot ADA avec roulettes
- Adaptateur de vidange (pour faciliter le rinçage et le nettoyage)
- Poignées de tirage (pour se conformer aux exigences de force ADA)
- Kit de verrouillage de vanne de tirage
- Serrures de trémie
- Pattes - (augmenter la hauteur de l'unité de 4-1/4 po [108 mm])
- Décalque - Cône Twist ou Flavor Burst

Options

- Agitateurs à trémie
- Décharge d'air supérieure
- Chariot C206 avec roulettes (hauteur standard)
- Chariot C206 avec roulettes (hauteur ADA)

Authorized Taylor Distributor

TAYLOR®
750 N. Blackhawk Blvd.
Rockton, Illinois 61072
www.taylor-company.com

069352-ADV 11/20